FOR RENT

賃料	管理費等
550,000円	0円

１フロア１住戸,２Ｆ以上,２階ＬＤＫ,２面バルコニー,３方角住戸,３面採光,セキュリティ有り,ディンプルキー,メゾネット,角住戸,玄関ホール,最上階,上階無し,眺望良好,通風良好,東南角住戸,南西角住

【外観】

【間取り図】

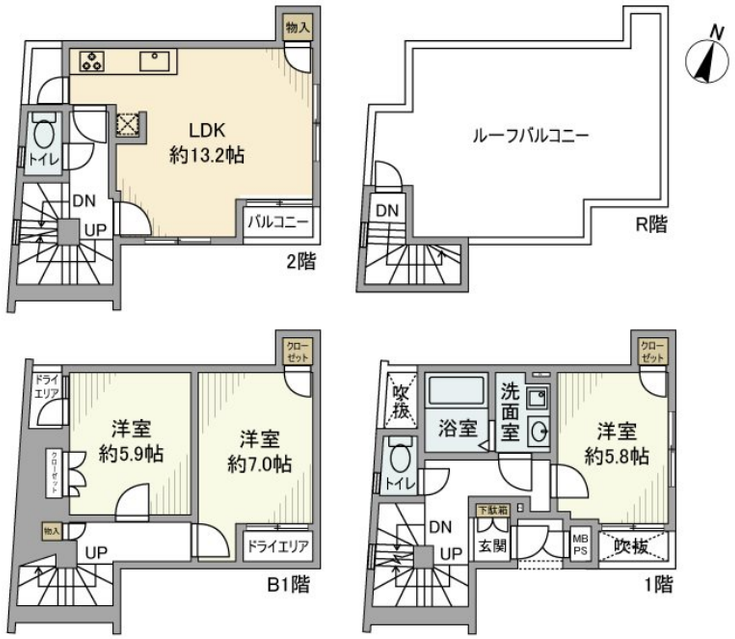

間取り	3LDK		
敷金	2ヶ月	礼金	1ヶ月
敷引／償却金	- -	保証金	-
物件種別	タウンハウス		
建物名・部屋番号			
物件所在地	東京都渋谷区西原３丁目		
交通	東京メトロ千代田線　代々木上原駅　徒歩4分 京王新線　幡ヶ谷駅　徒歩10分		
間取詳細	LDK(13.2畳) 洋室(7畳) 洋室(5.9畳) 洋室(5.8畳)		
構造･規模	鉄筋コンクリート 2階建 B1-2階		
専有面積	96.16㎡	向き	南
築年月	2002年6月	契約期間	定期借家契約 10年
損害保険	有 25,000円 24ヶ月	入居時期	相談
駐車場	近隣駐車場 30000円/月～ 駐輪場		
設備	３口以上コンロ,ＢＳ,ＣＳ,ＴＶインターホン,インターネット専用線配線済み,エアコン,オートバス,ガ		
その他費用	[一時金]　除菌施工料：19,800円 [月次費用]　リロサポ加入料：1,500円		
入居諸条件	二人可 法人可 子供可 単身相談		
保証会社	必須　初回保証総賃料の100%　詳細はお問い合せくださいませ		
備考	地域密着型ならではのご提案をさせて頂きます★まずはどんな条件でもご相談下さい★１人でも多くのお客様の笑顔の為にサポート致します(^▽^)京王線のお部屋探しはレントハウス笹塚店0353048826まで♪		

※図面と現況が異なる場合は現況が優先となります。

※間取りの「S」はサービスルーム(納戸)です。

情報更新日2025年8月21日

No.0000024949

お問合せ先

東京都知事（5）第78845号
(社)全日本不動産協会

株式会社レントハウス 笹塚店

東京都渋谷区笹塚１丁目57－10 笹塚駅前ビル2F
TEL:03-5304-8826　FAX:03-5304-8827
E-mail : sasaduka.rent@gmail.com
URL : http://www.renthouse.co.jp/sasaduka1122.html

←携帯サイトから物件詳細を閲覧できます！

取引態様	手数料負担の割合	貸主		借主	
仲介先物	手数料配分の割合	元付		客付	

不動産コード：6449　物件管理コード：1138098210330000275438

※取引条件の有効期限は情報更新日より30日間となります。