FOR RENT

賃料	管理費等
268,000円	12,000円

２４時間緊急通報システム,２Ｆ以上,２面採光,オートロック,セキュリティ有り,ディンプルキー,モニタ付オートロック,角住戸,玄関ホール,振り分け,眺望良好,通風良好,東南角住戸,南面バルコニー,陽当た

【外観】

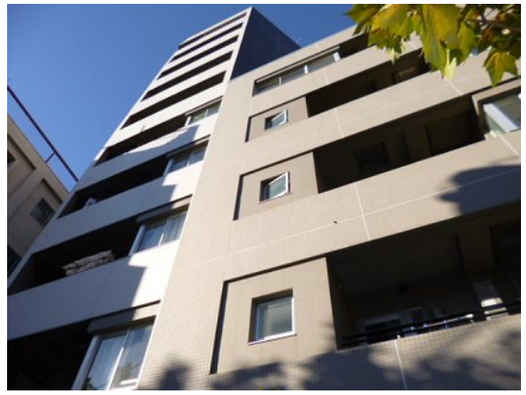

【間取り図】

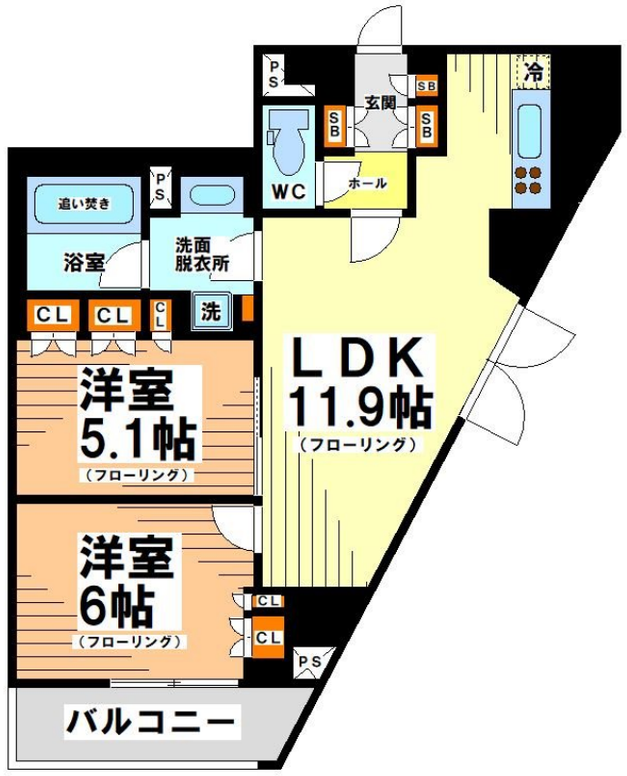

※図面と現況が異なる場合は現況が優先となります。

※間取りの「S」はサービスルーム(納戸)です。

間取り	2LDK		
敷金	1ヶ月	礼金	無
敷引／償却金	- -	保証金	-
物件種別	マンション		
建物名・部屋番号	プライムアーバン笹塚		
物件所在地	東京都渋谷区笹塚３丁目		
交通	京王線　笹塚駅　徒歩8分 京王新線　幡ヶ谷駅　徒歩11分		
間取詳細	LDK(11.9畳) 洋室(5.1畳) 洋室(6畳)		
構造･規模	鉄筋コンクリート 10階建 7階		
専有面積	64.88㎡	向き	南
築年月	2008年10月	契約期間	2年
損害保険	有	入居時期	相談
駐車場	空無 駐輪場		
設備	２４時間換気システム,３口以上コンロ,ＢＳ,ＣＡＴＶ,ＣＳ,ＴＶインターホン,インターネット専用線配		
その他費用	[一時金]　鍵交換費用：33,000円		
入居諸条件	二人可 法人可 ルームシェア相談 子供可 単身可		
保証会社	必須　初回保証料総賃料の40%　当社までご連絡くださいませ。		
備考	♪京王線・井の頭線を中心に♪２０店舗のネットワーク…♪だから情報量が違います！★満足のお部屋探しは『レントハウス』にお任せください！♪ネット未公開情報多数あります♪03-5304-8826♪		

情報更新日2024年11月22日　　No.0000021911

お問合せ先

東京都知事（5）第78845号
(社)全日本不動産協会

株式会社レントハウス 笹塚店

東京都渋谷区笹塚１丁目57－10　笹塚駅前ビル2F
TEL:03-5304-8826　　FAX:03-5304-8827
E-mail : sasaduka.rent@gmail.com
URL : http://www.renthouse.co.jp/sasaduka1122.html

←携帯サイトから物件詳細を閲覧できます！

取引態様	手数料負担の割合	貸主		借主	
仲介先物	手数料配分の割合	元付		客付	

不動産コード：6449　　物件管理コード：1138098210330000251954

※取引条件の有効期限は情報更新日より30日間となります。